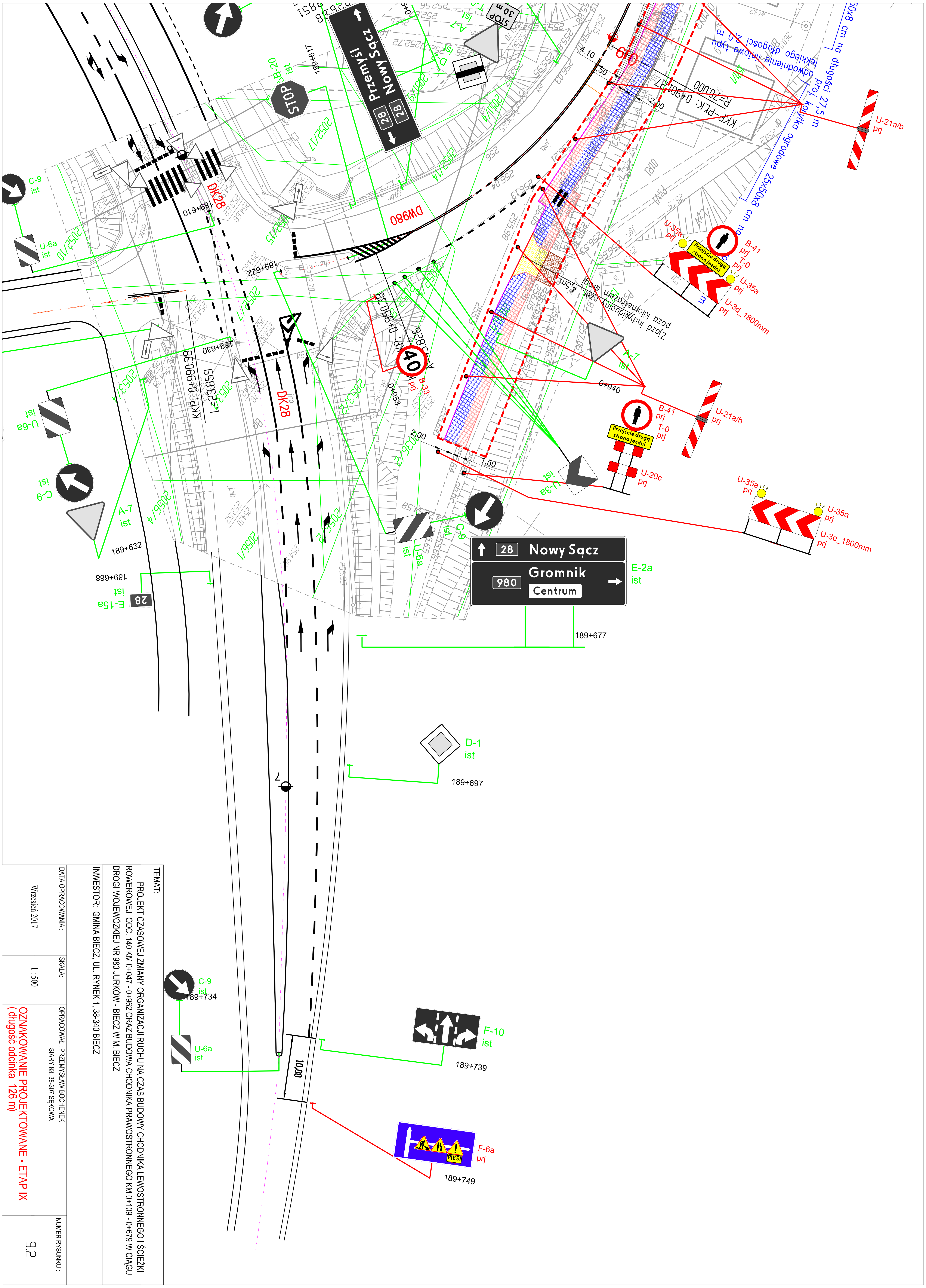

TEMAT:

PROJEKT CZASOWEJ ZMIANY ORGANIZACJI RUCHU NA CZAS BUDOWY CHODNIKA LEWOSTRONNEGO I ŚCIEŻKI ROWEROWEJ ODC. 140 KM 0+047 - 0+962 ORAZ BUDOWA CHODNIKA PRAWOSTRONNEGO KM 0+109 - 0+679 W CIĄGU DROGI WOJEWÓZKIEJ NR 980 JURKÓW - BIECZ W M. BIECZ

INWESTOR: GMINA BIECZ, UL. RYNEK 1, 38-340 BIECZ

DATA OPRACOWANIA: Wrzesień 2017

SKALA: 1 : 500

OPRACOWAŁ: PRZEMYSŁAW BOCHENEK SIARY 83, 38-307 SĘKOWA

OZNAKOWANIE PROJEKTOWANE - ETAP IX
(długość odcinka 126 m)

NUMER RYSUNKU: 9.2